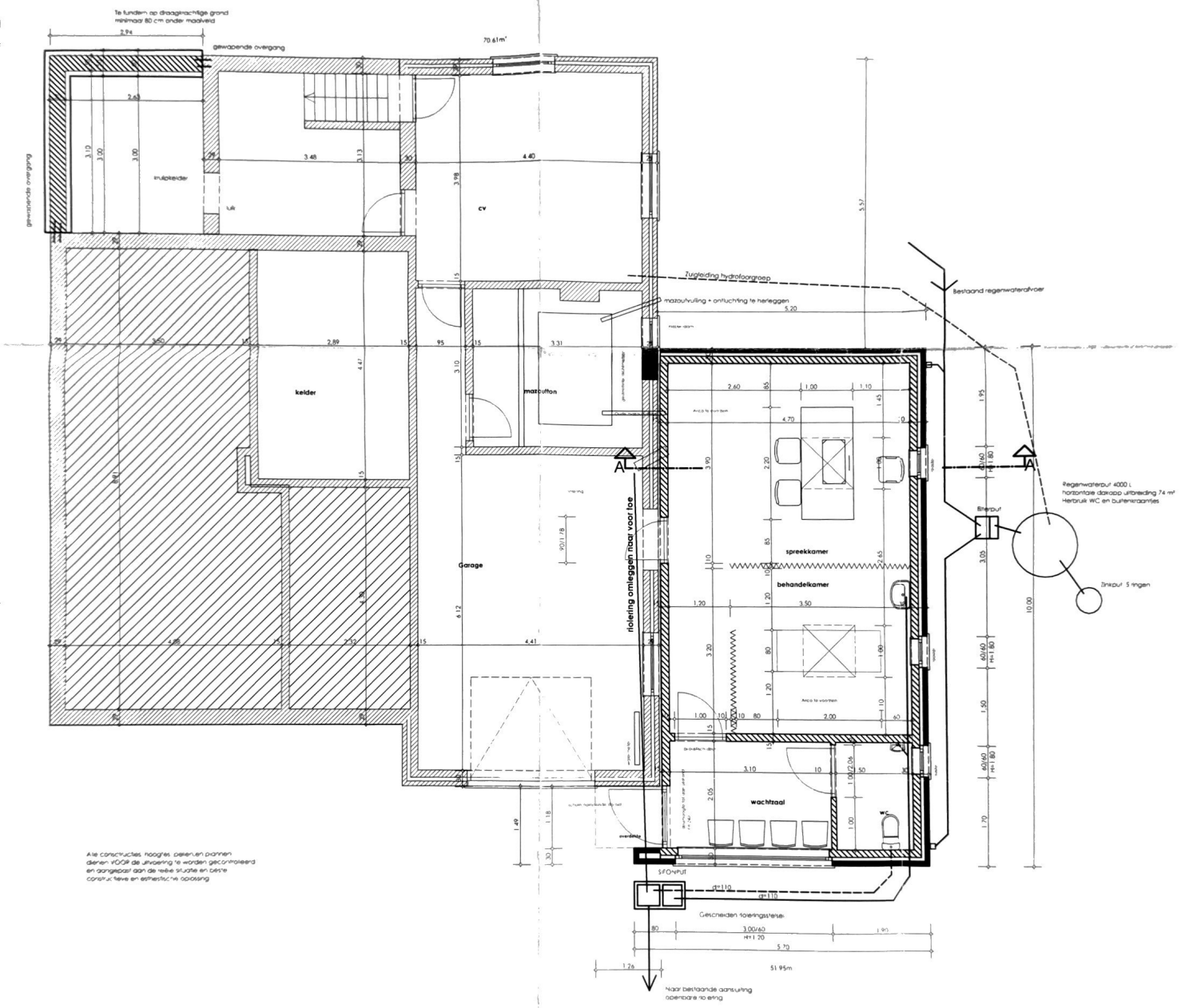

Alle constructies, hoogtes, dekenen plannen dienen VOOR de uitvoering te worden gecontroleerd en aangepast aan de reële situatie en beste constructieve en esthetische oplossing

Nieuwe Benedenverdieping